alles triolisch (♫ und ♫ = ♩♪ ; ♩ = ♪♪ u.s.w.), alles legg. (♩ = ♩.♮ ; ♩ = ♪.♮ u.s.w.)
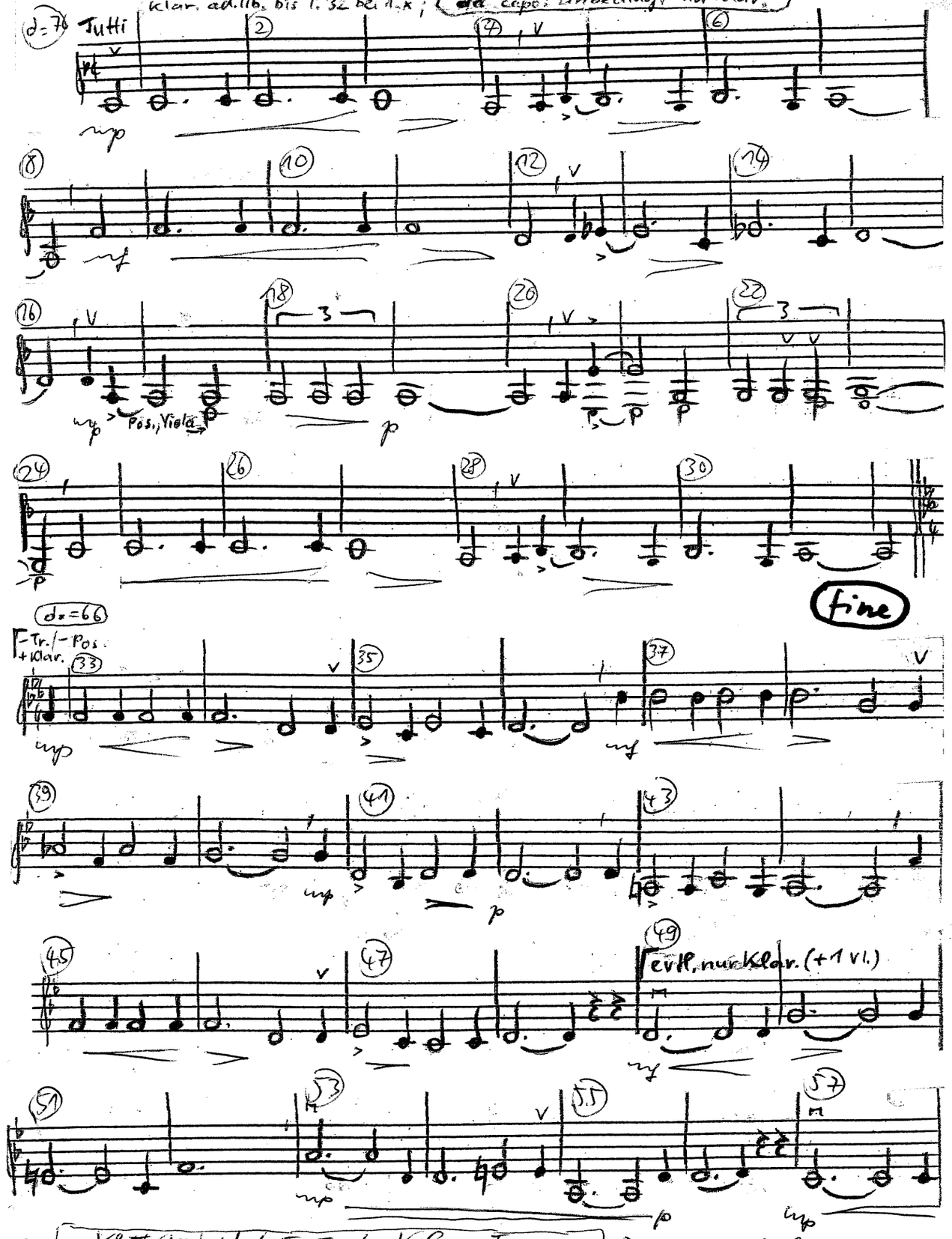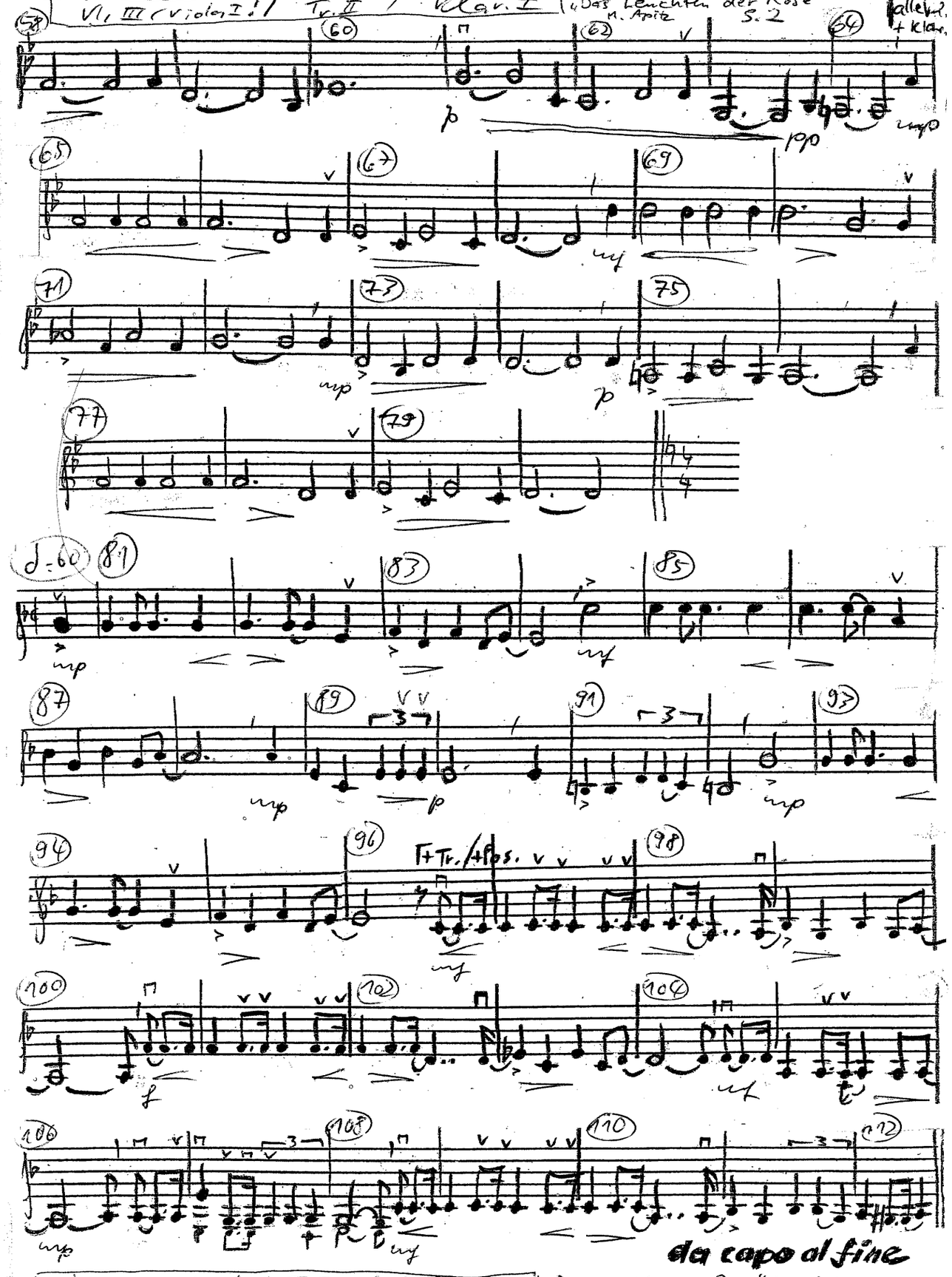
Klar. ad.lib. bis T. 32 bei 1.x ; da capo: unbedingt mit Klar.