Kalinka

anonym (russisch) / M. Apitz
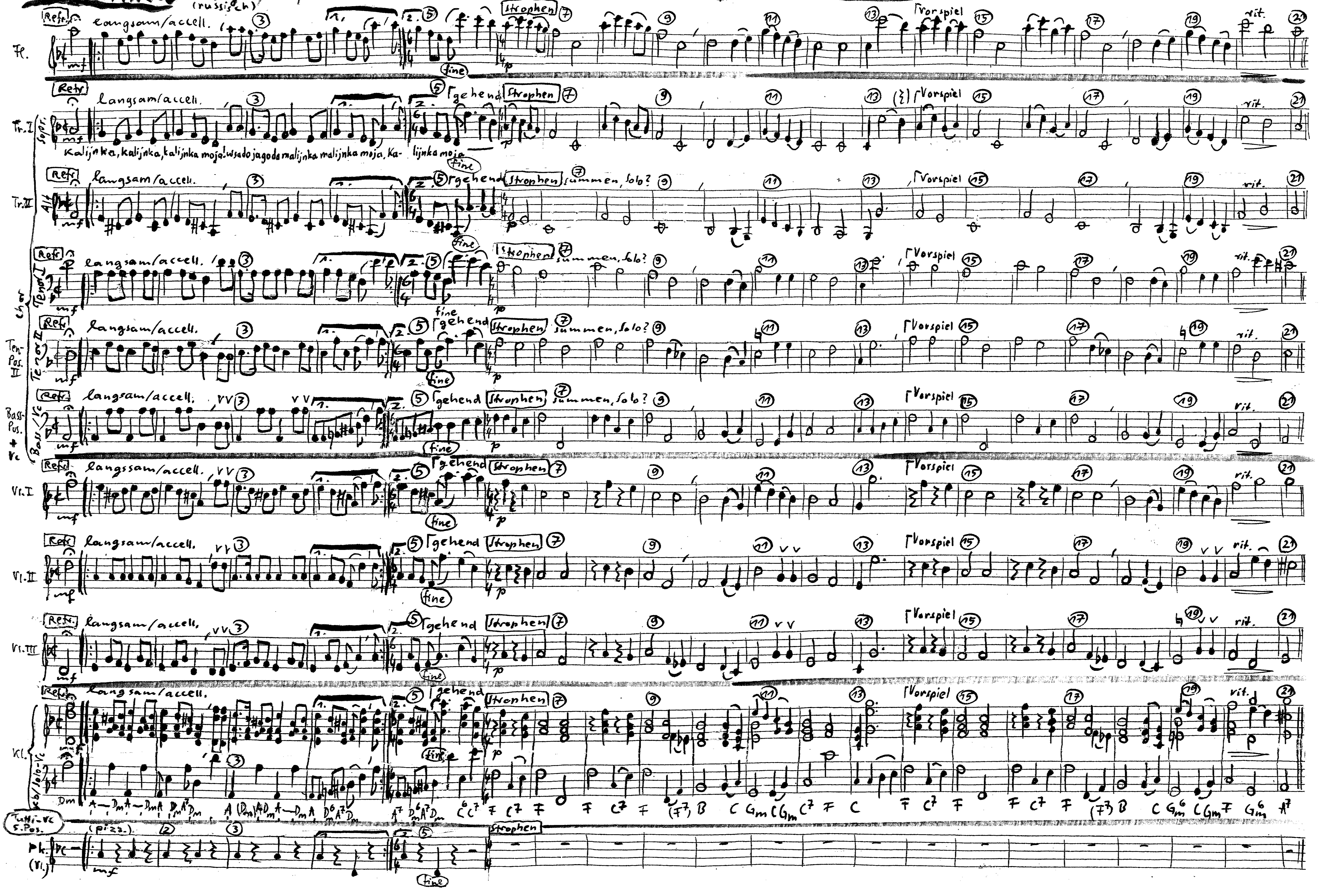
Ablauf: Vorspiel (s.T.14) + 3½ × (bis fine)