Mélodie Roumaine (Rumänische Melodie) Sarasate/Apitz

● wiegend sanft
● gehende ♪

Solo-Vl. in Verbindung mit Fassg. für Orch.

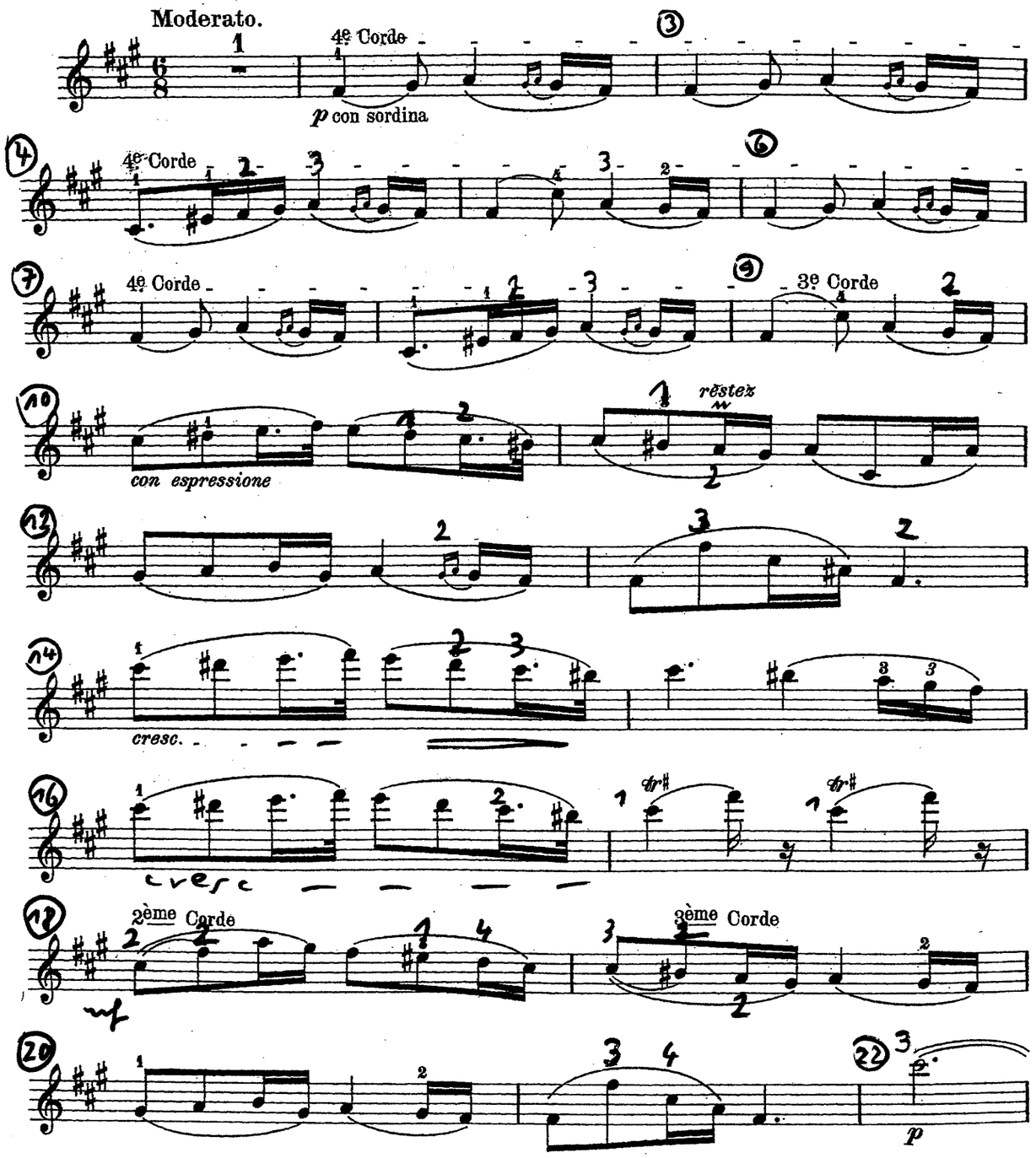

Solo-Vl. in Verbindg. mit Fassg. für Orch.

Mélodie Roumaine

Solo-Vl. in Verbindung mit Fassg. für Orch.

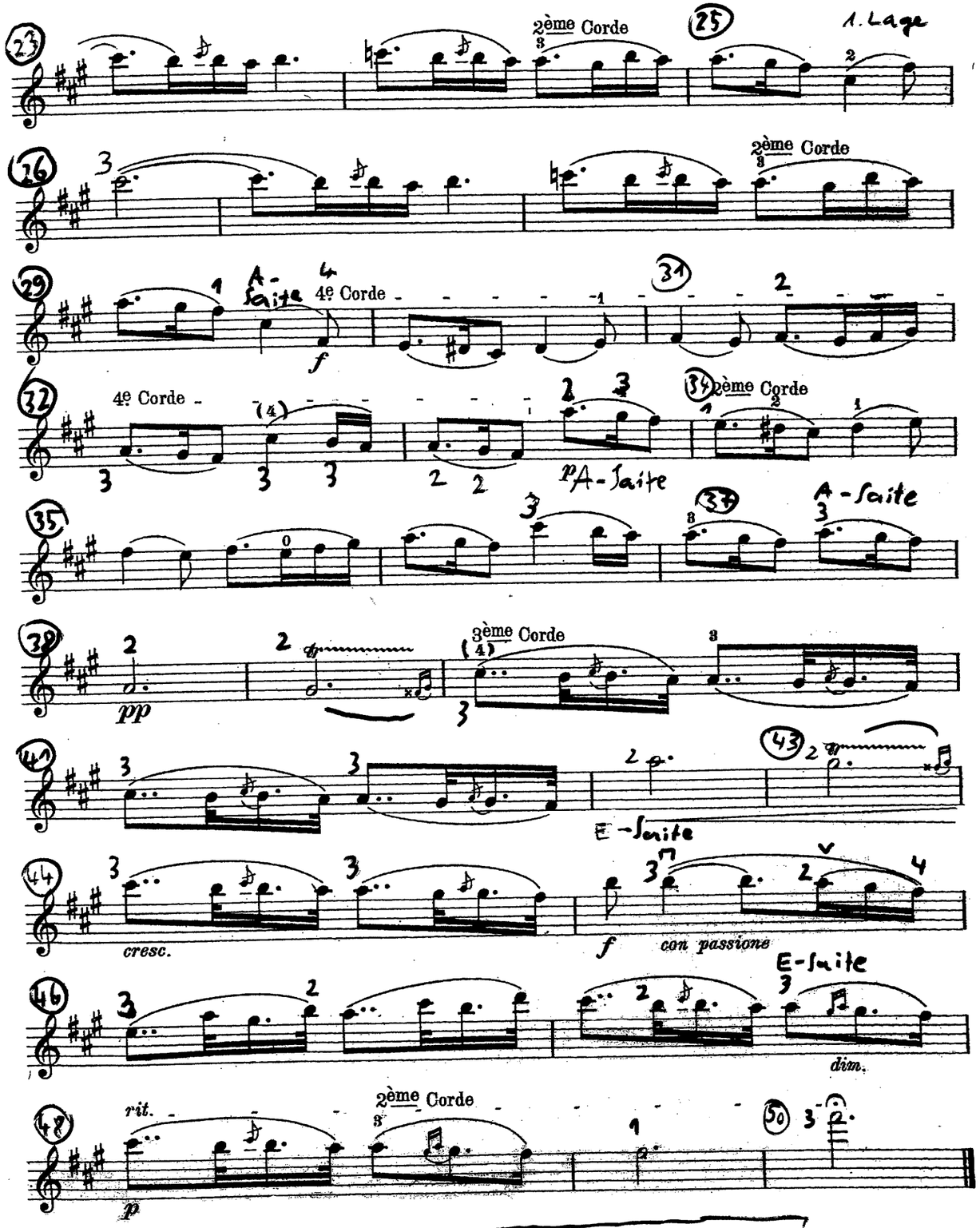

Solo-Vl. in Verbindg. mit Fassg. für Orch.