

Regelhochzeit Es-Stimme (Alt-lat)
M. Agricola

Vorsp. tacet

Nachsp. zur 1. Str.



Nachsp. zur 2. Str. entk. wie ↑

Nachsp. zur 3. Str.

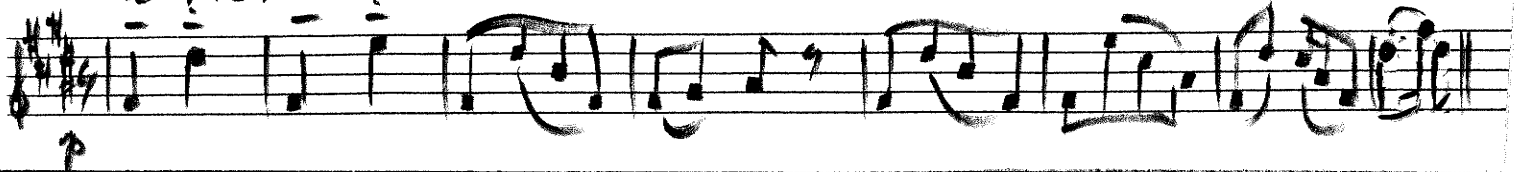

Nachsp. zur 4. Str. entk. wie ↑

Nachsp. zur 5. Str. tacet

Nachsp. zur 6. Str.



Nachsp. zur 7. Str.



Nachsp. zur 8. Str. entk. s. Nachsp. zur 3. Str.

" " 9. " tacet

" " 10. " "

" " 11. " "

" " 12. Str. s. Nachsp. zur. 6. o. 7. Str. o.a. (beliebig)

(2x)