Volkslied aus USA
Satz: M. Apitz
Mel. u. Text:
Stephen Collin Foster

alles trio (isch): ♩♩ u. ♩♩ = ♩♩
getragen/nicht schleppend

Chor – Bariton (Baß I)

1. Wenn ich mit meinem Bruder spielte, wie glücklich war ich!
Ach, bringt mich zu meiner lieben alten Mutter zurück, dort laßt mich leben und sterben. . . .
Überall . . .

2. Wann werde ich die Bienen wiedersehen, wie sie um den Bienenkorb herumsummen?
Wann werde ich das Banjo wieder schlagen hören, dort unten in meinem lieben alten Heim?
Überall . . .

Vorspiel

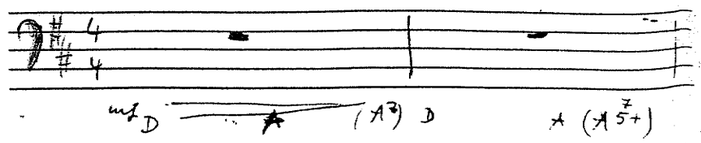

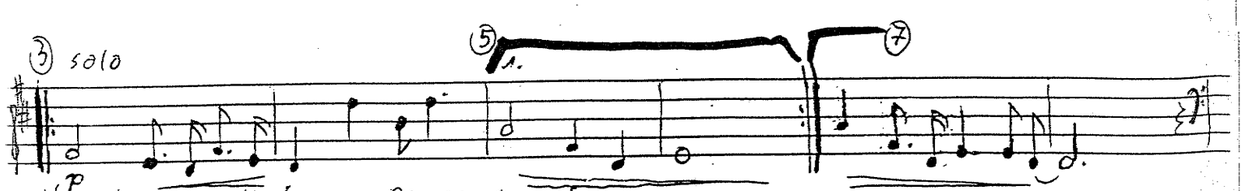

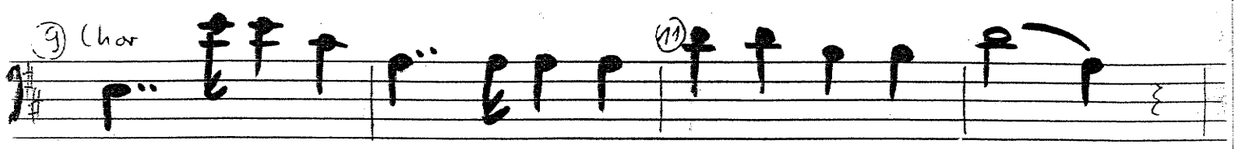

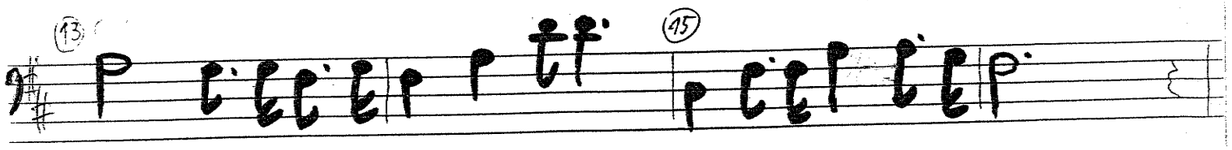

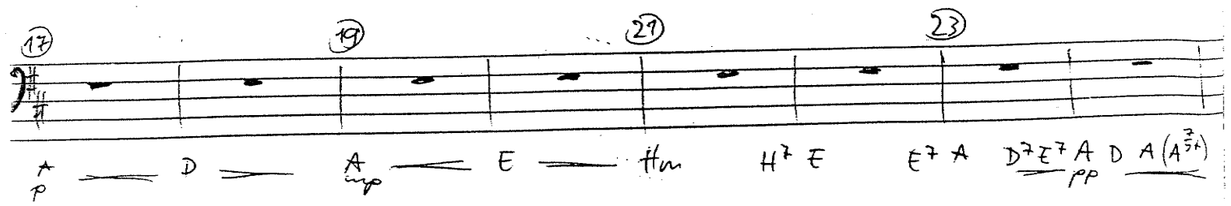

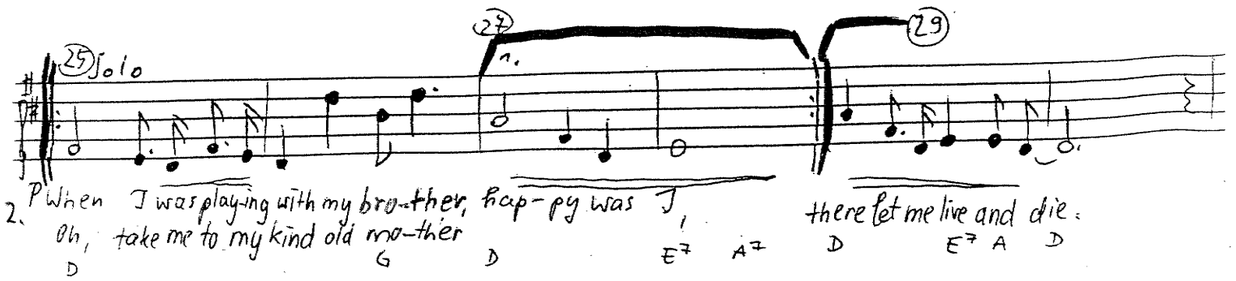

3. Den Swanee-Fluß hinunter, weit, weit fort,
dorthin wendet sich immerzu mein Herz, dort wohnen meine Leute.
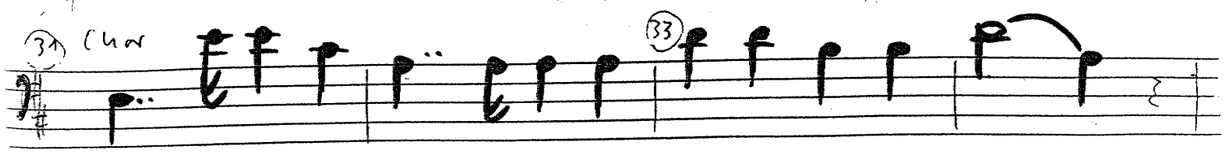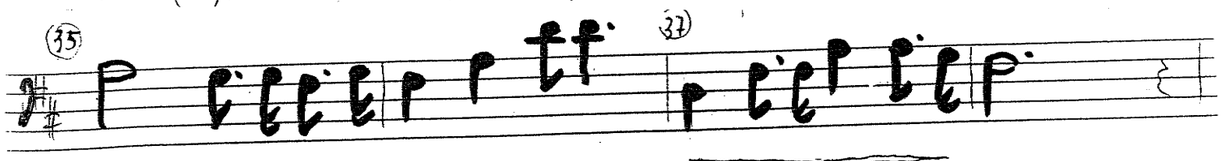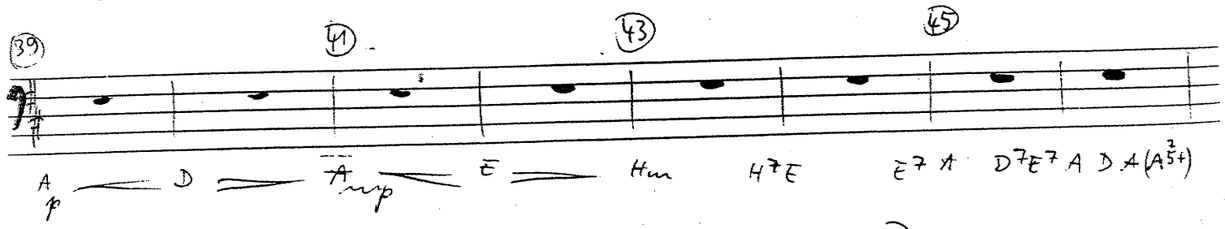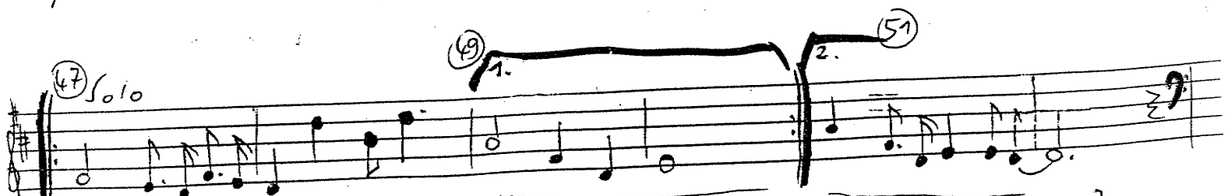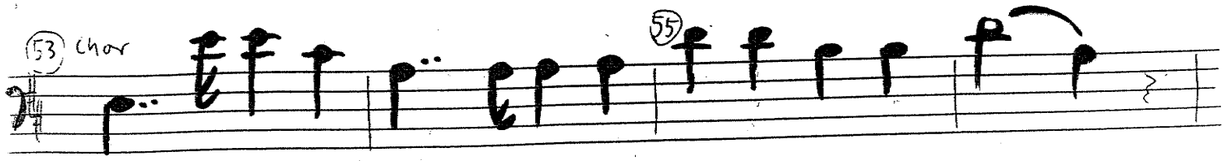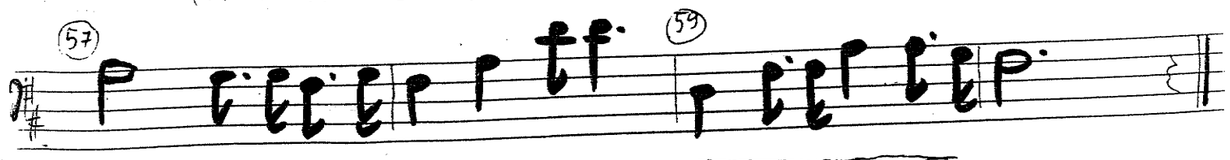
Refr.:
Überall ist es traurig und öde, wo ich mich auch herumtreibe.
Oh, meine schwarzen Brüder, wie wird mein Herz mir schwer, fern von meinen Leuten daheim.