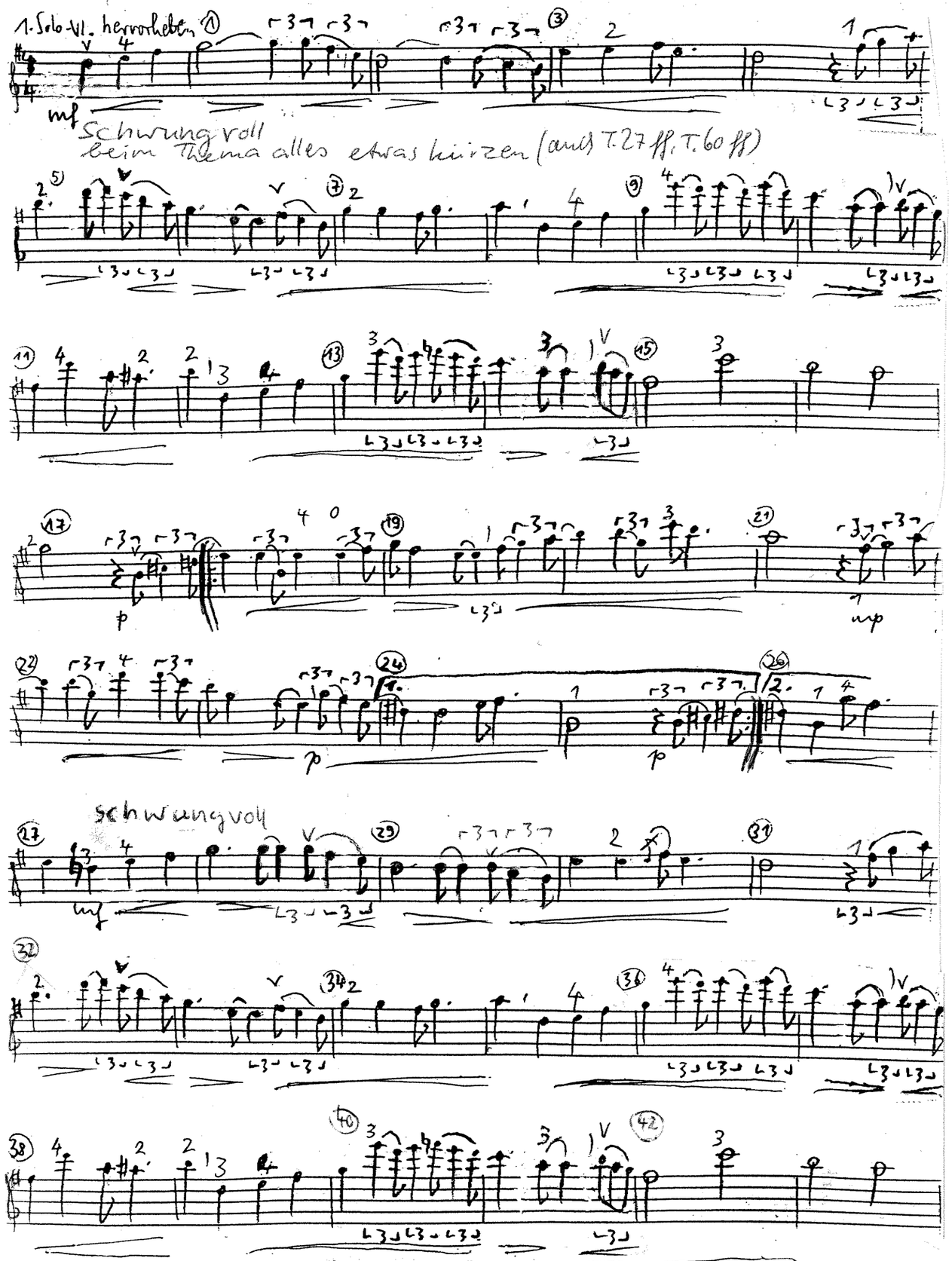
1. Solo-Vl. hervorheben
mf
Schwungvoll
beim Thema alles etwas kürzen (auch T. 27 ff, T. 60 ff)
p
mp
schwungvoll
mf

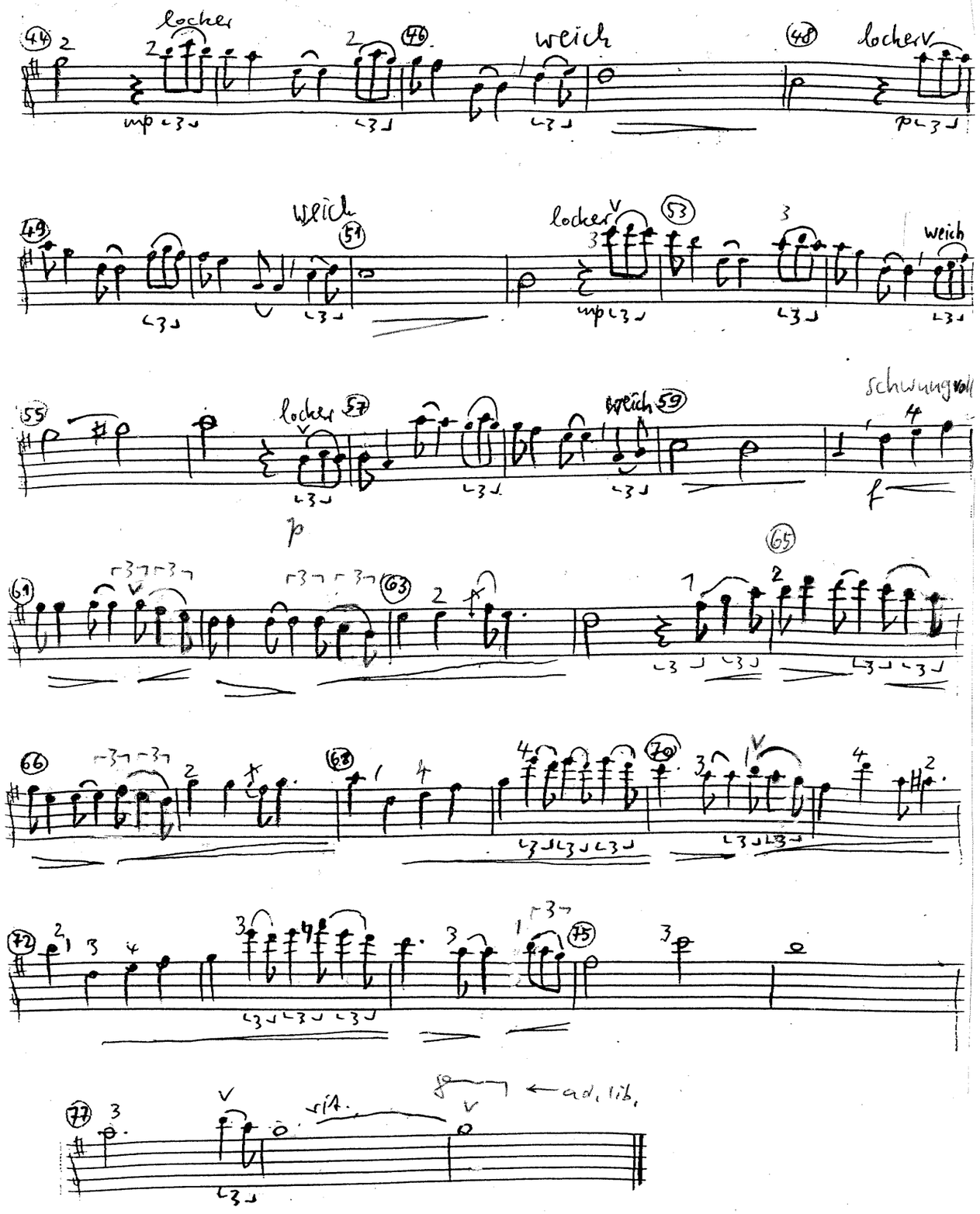
locker
weich
locker
weich
locker
weich
schwungvoll
p
f
rit.
ad. lib.