Agitz • triolisch: ♪ = ♪ ♪ (3)
• alles legg. (nicht schnell)

Sologesang (mittlere / Tiefe Lage)

Vorspiel

kl. Noten a. d. lib. (= Solo instr. → vergl. Sax, Pos., Kl. ...)

mp mf

mp

Refr.

mf Und was die

Nacht dir nimmt, das bringt d. Tag nicht wieder.

Und was der Mond dir stiehlt, das bringt d. Sonne nicht zurück.

Auf jedes

Tageslicht legt sich d. Dunkel wieder,

mf versperrt dir manchen Weg zu deinem Glück.

1. Gestern hieß alleine, heute ist zu zweit.
2. Gestern, das hieß Hoffnung, heute das heißt Glück.

p

Morgen wirst du gehen u. du bist bereit.
" " " " " kommst nicht zurück.

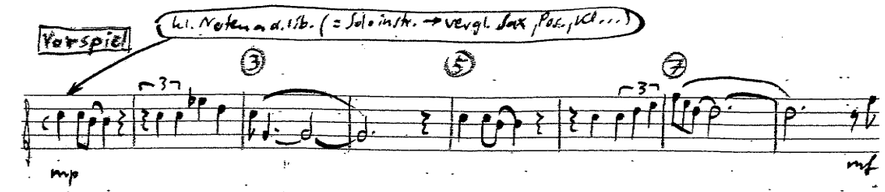

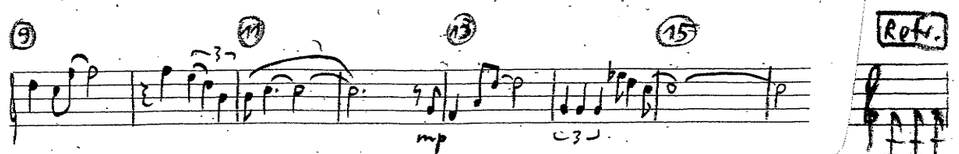

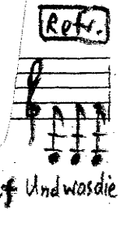

Abendlicht wird kommen, wenn d. Tag beginnt
Abend wird sich zeigen, du gehst mit ihm fort.

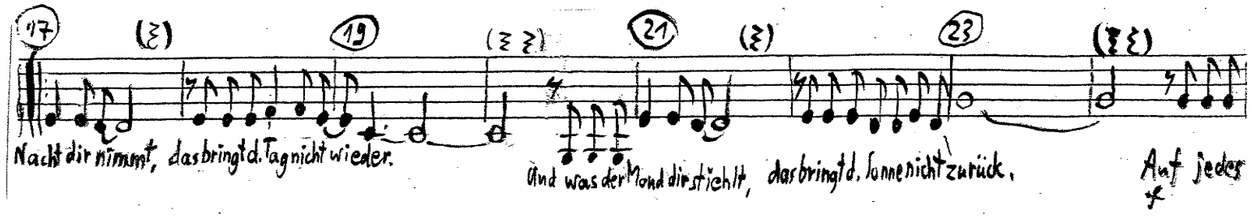

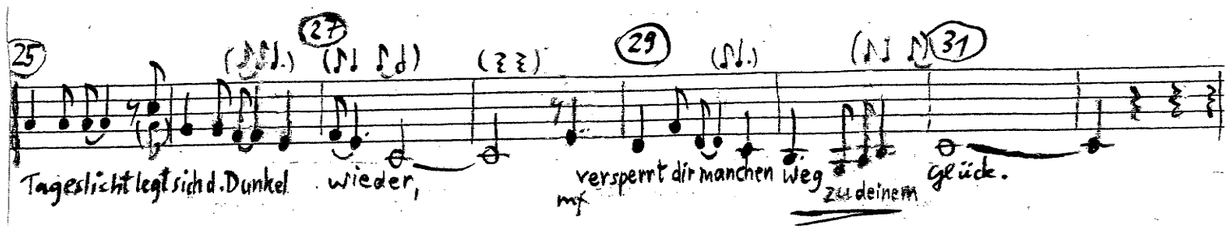

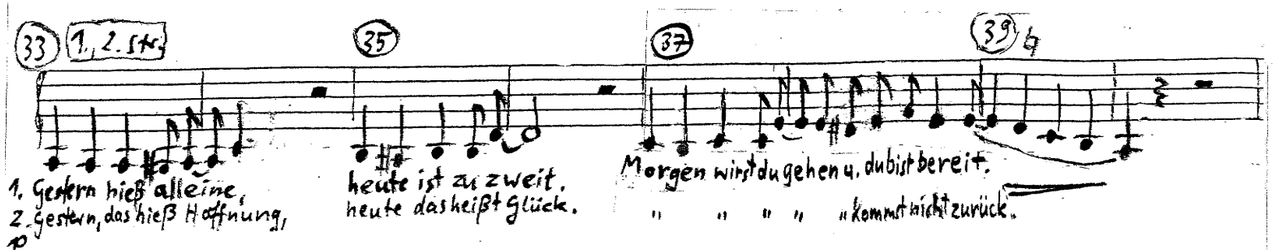

Bis der nächste Morgen dich nicht wieder bringt.
Und " " " schweigt, wie du, kein Wort.

mp

Dann bist du ganz anders, anders noch zu mir.
Du bist dann " " " " " "

Anders sind die Tage, wenn ich dich verlier.
" " " " " " " "

Refr.

mf Und was di

Zw.-sp.

mp mf

mp

Refr.

mf Und was die

Nacht dir nimmt, das bringt d. Tag nicht wieder.

Und was der Mond dir stiehlt, das bringt d. Sonne nicht zurück.

Auf jedes

Tageslicht legt sich d. Dunkel wieder,
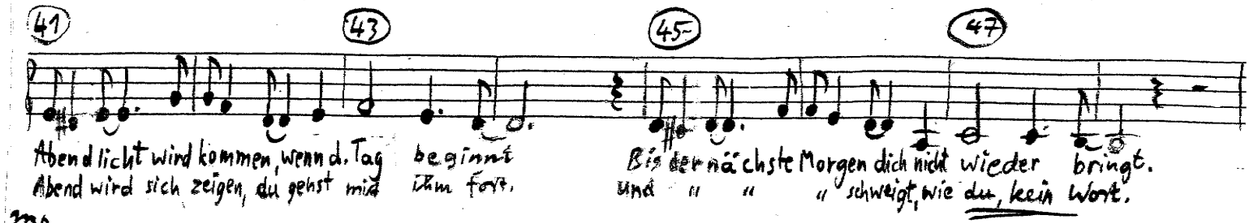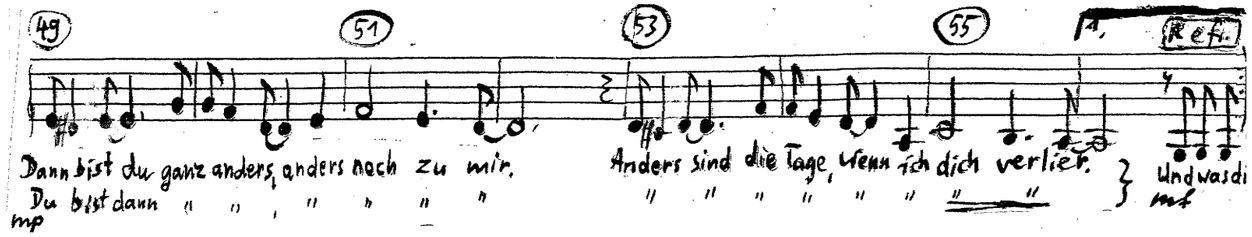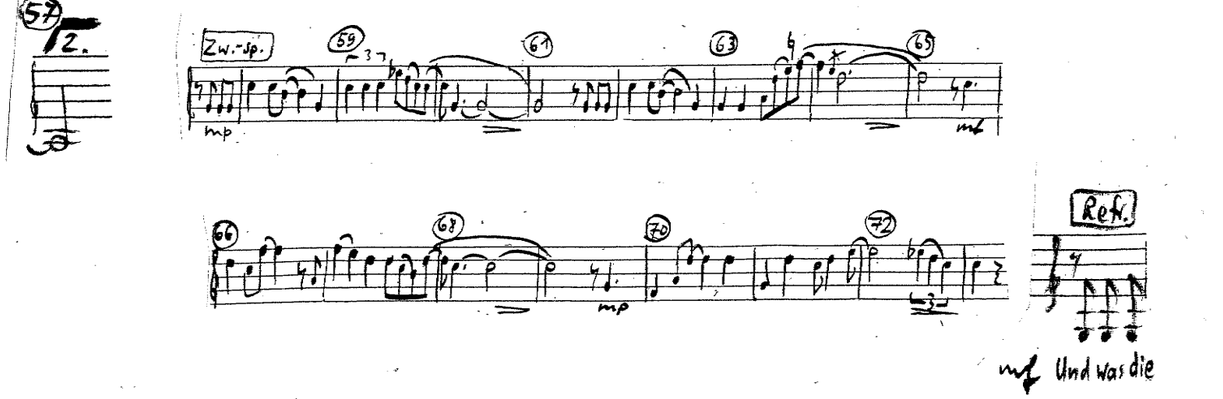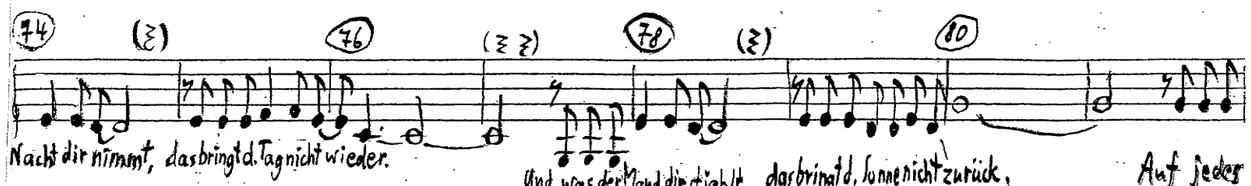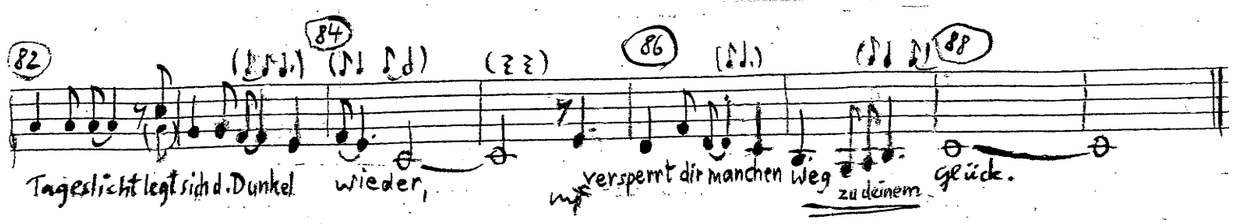
mf versperrt dir manchen Weg zu deinem Glück.