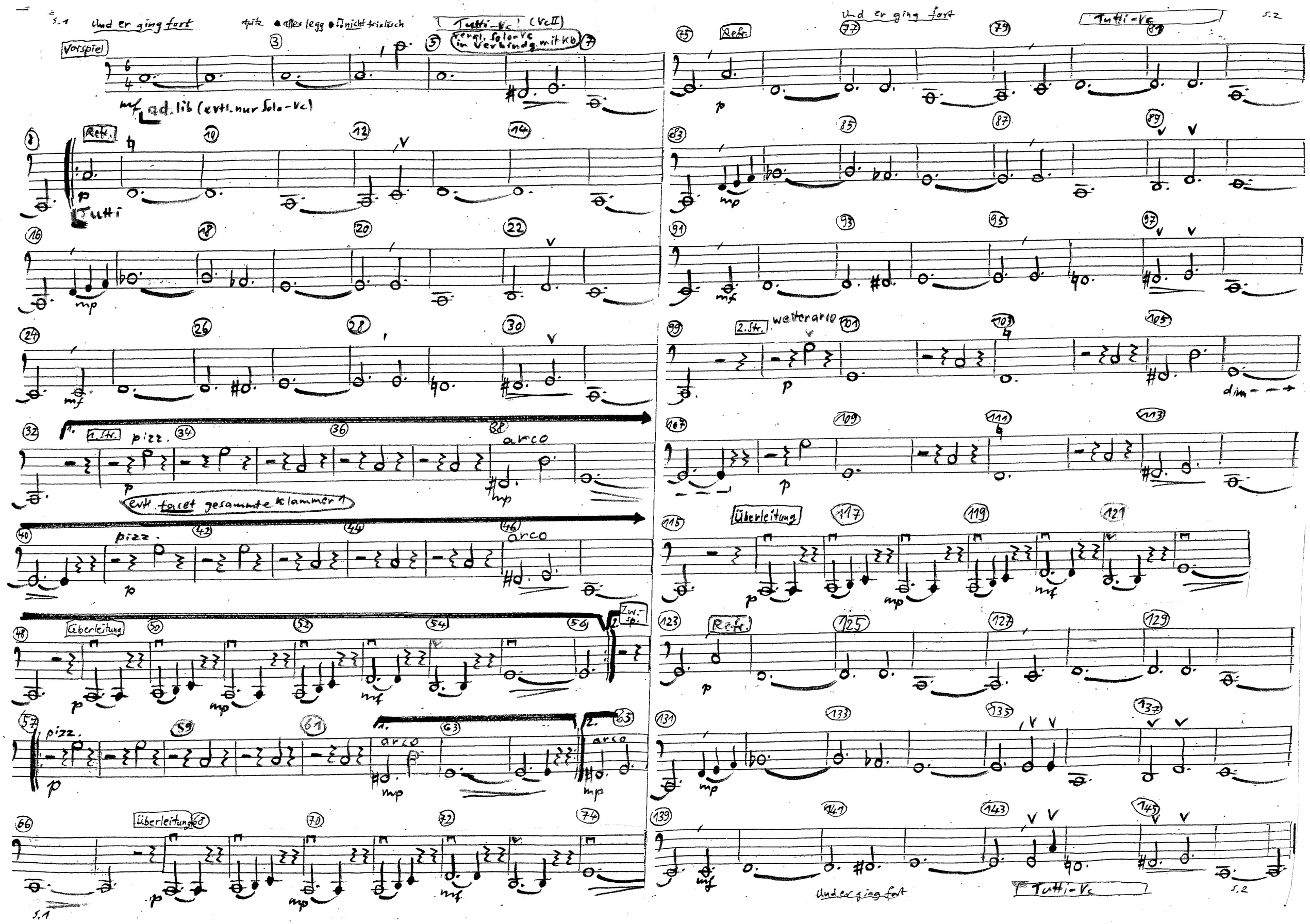

Und er ging fort
Tutti-Vc (VcII)
Vorspiel
ad. lib (evtl. nur Solo-Vc)
Refr.
Tutti
1. Str.
pizz.
arco
evtl. tacet gesammte Klammer 1
Überleitung
Zw.-sp.
2. Str.
wetter arco
dim
Tutti-Vc