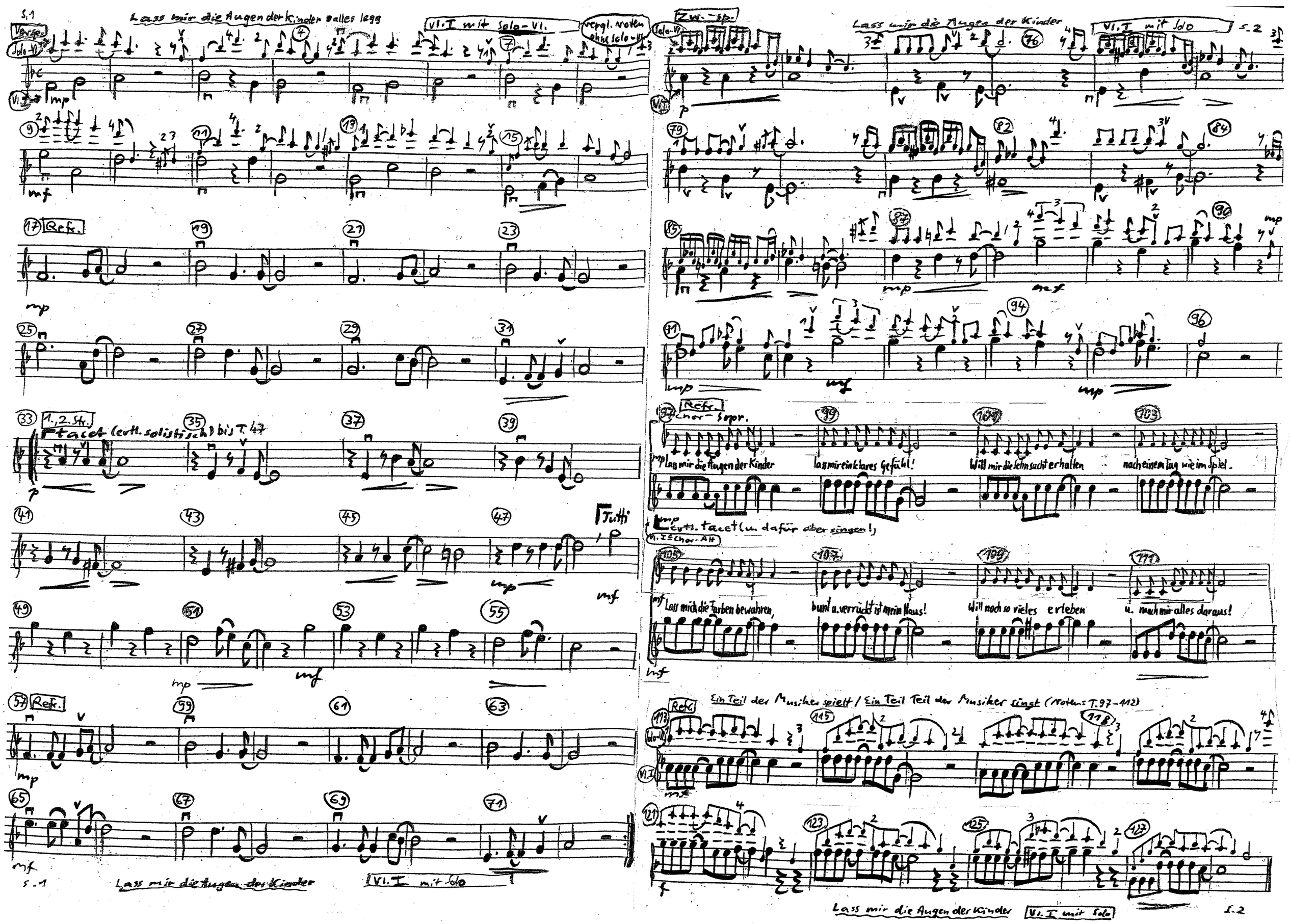
S.1
Lass mir die Augen der Kinder alles legg
Vorsp.
Solo-Vl.
Vl. I mit Solo-Vl.
vergl. Noten ohne Solo-Vl.
Refr.
1., 2. Str.
tacet (evtl. solistisch) bis T. 47
Tutti
Refr.
Lass mir die Augen der Kinder
Vl. I mit Solo
S.1
Zw.-Sp.
Solo-Vl.
Lass mir die Augen der Kinder
Vl. I mit Solo
S.2
Refr.
Chor-Sopr.
Lass mir die Augen der Kinder
lass mir ein klares Gefühl!
Will mir die Sehnsucht erhalten
nach einem Tag wie im Spiel.
evtl. tacet (u. dafür aber singen!)
Vl. I Chor-Alt
Lass mich die Farben bewahren,
bunt u. verrückt ist mein Haus!
Will noch so vieles erleben
u. mach mir alles daraus!
Ein Teil der Musiker spielt / Ein Teil Teil der Musiker singt (Noten: T. 97–112)
Refr.
Solo-Vl.
Vl. I
Lass mir die Augen der Kinder
Vl. I mit Solo
S.2