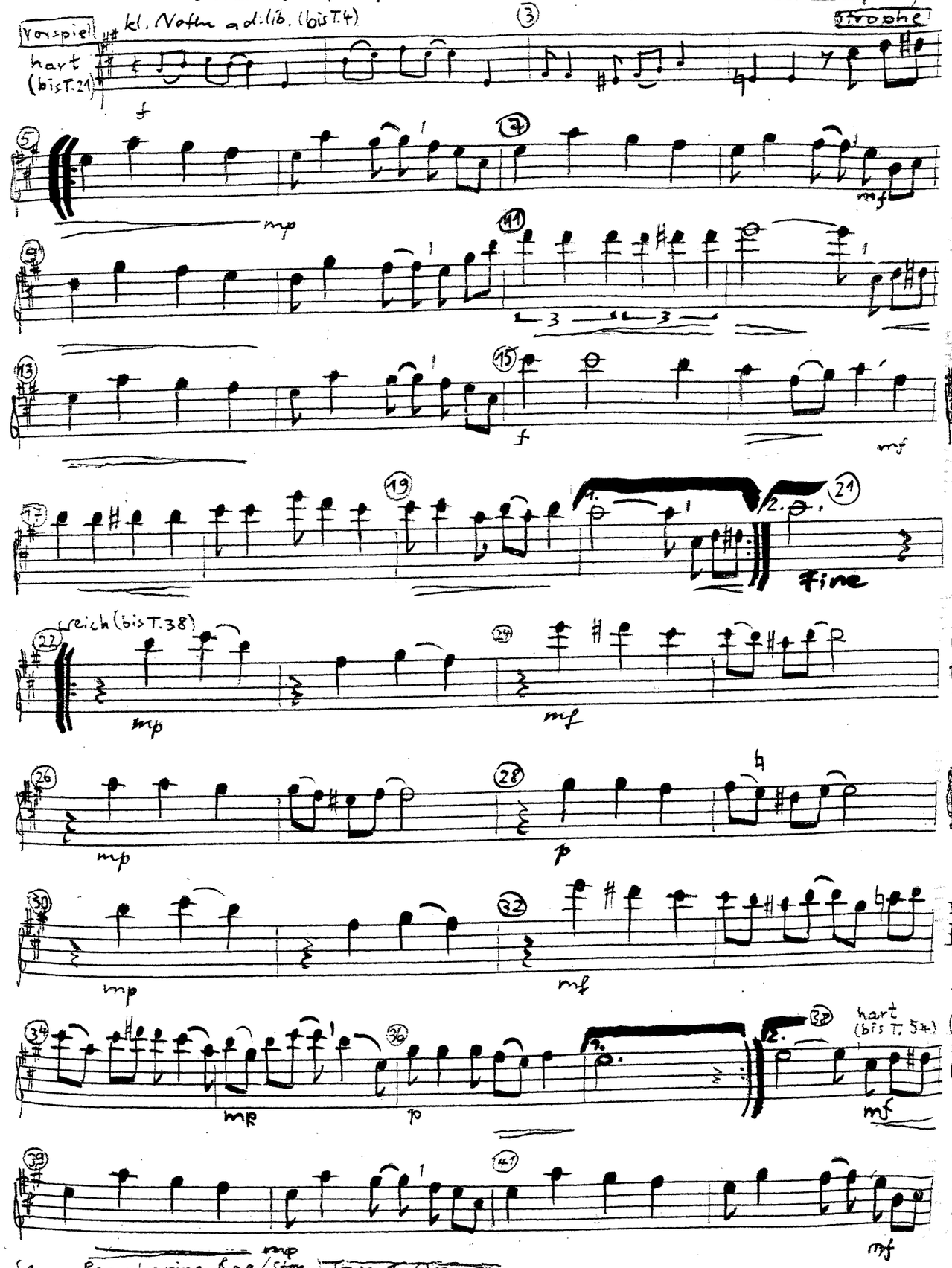
Vorspiel
kl. Noten ad.lib. (bis T.4)
hart (bis T.21)
Strophe
Fine
weich (bis T.38)
hart (bis T.54)

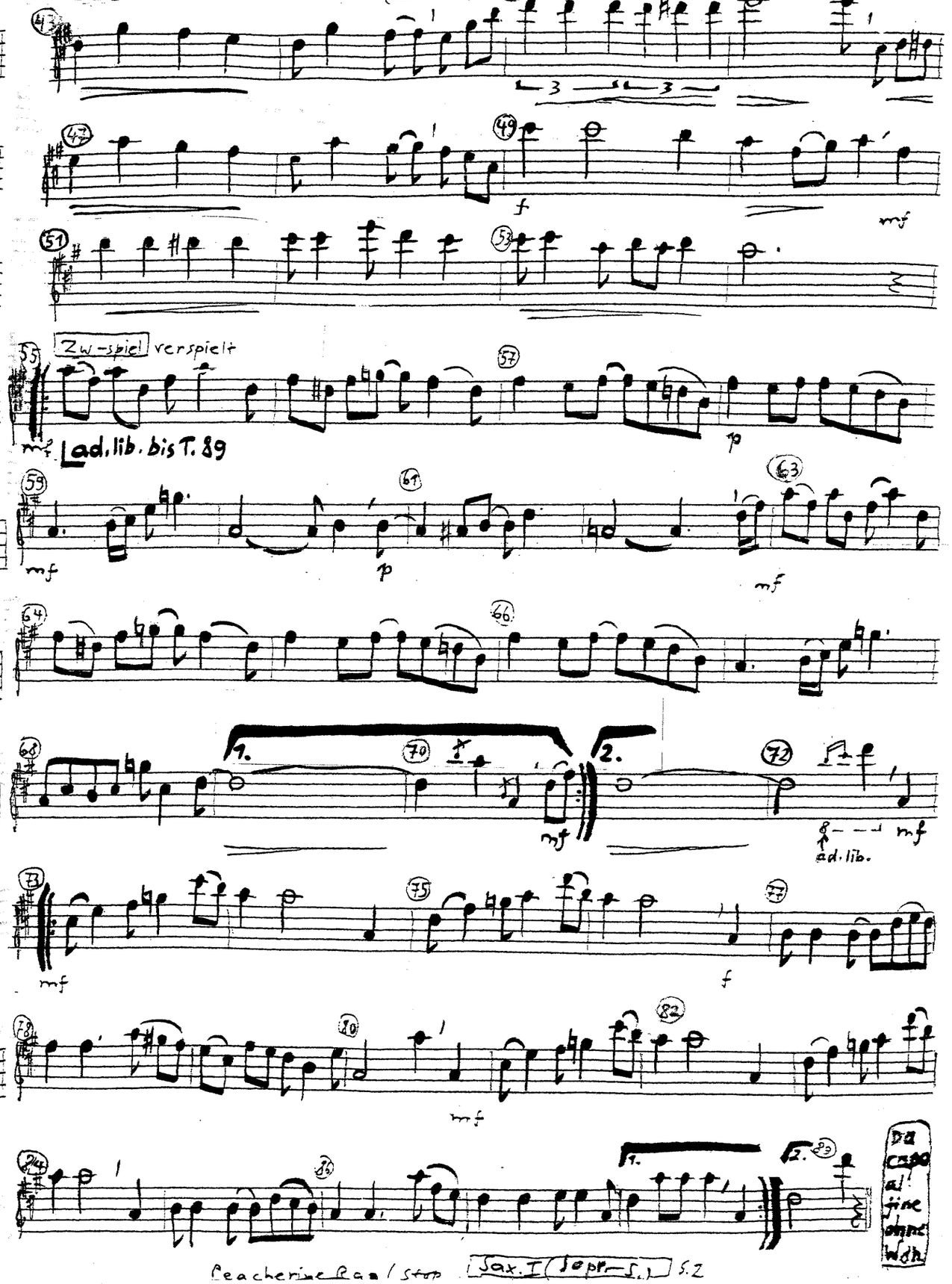
Zw-spiel verspielt
ad.lib. bis T.89
ad.lib.
Da capo al fine ohne Wdh.