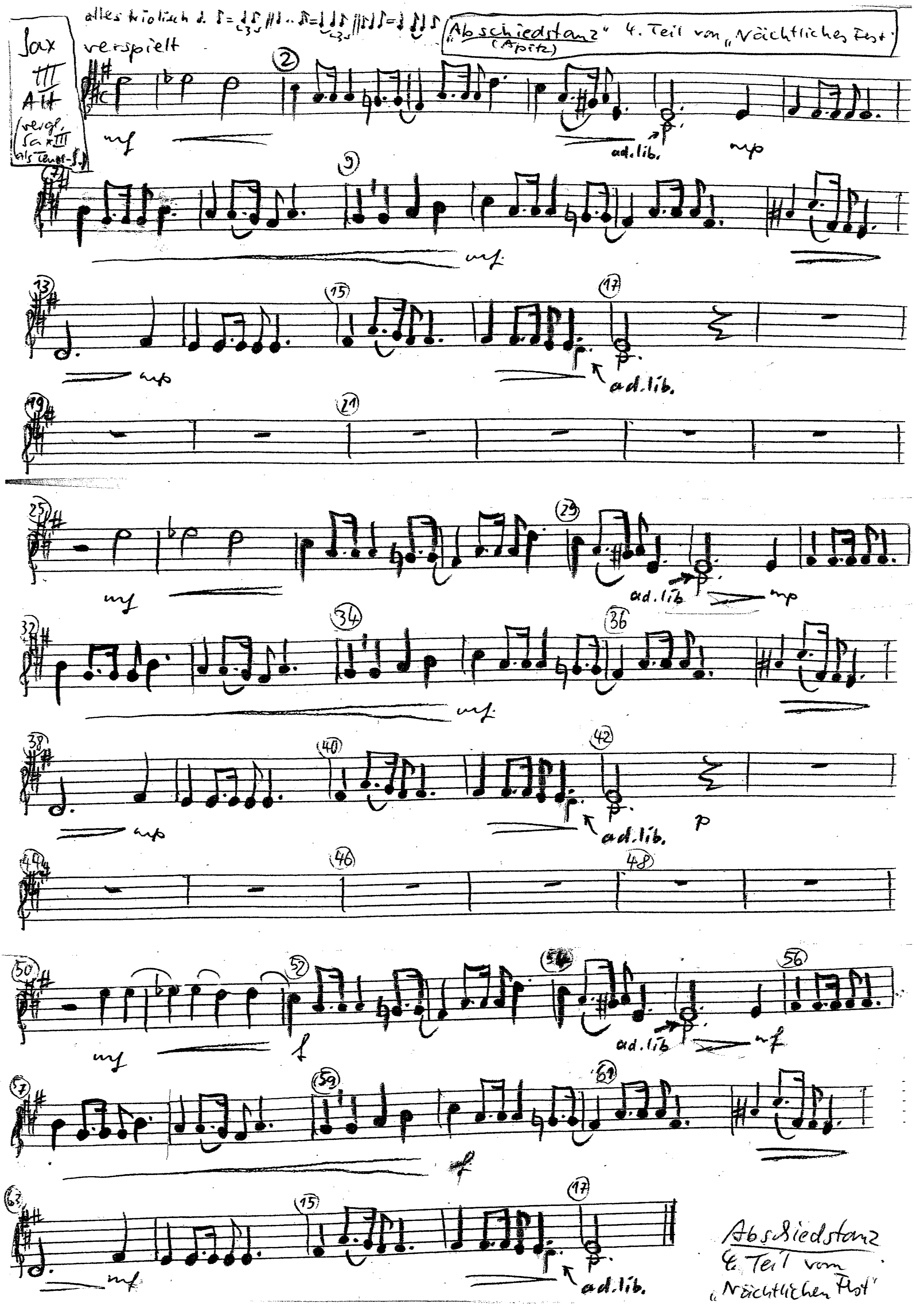alles triolisch
verspielt
„Abschiedstanz“ (Apitz) 4. Teil von „Nächtliches Fest“
Sax III Alt (vergl. Sax III als Tenor-S.)
mf
ad. lib.
mp
p
f
Abschiedstanz
4. Teil vom
„Nächtlichen Fest“