Horn (Pos.)
vergl. Tuba = selbe Stimme z.T. 1 Okt tiefer (besser)

alles triolisch

„Abschiedstanz" (Apitz) 4. Teil von „Nächtliches Fest"

verspielt
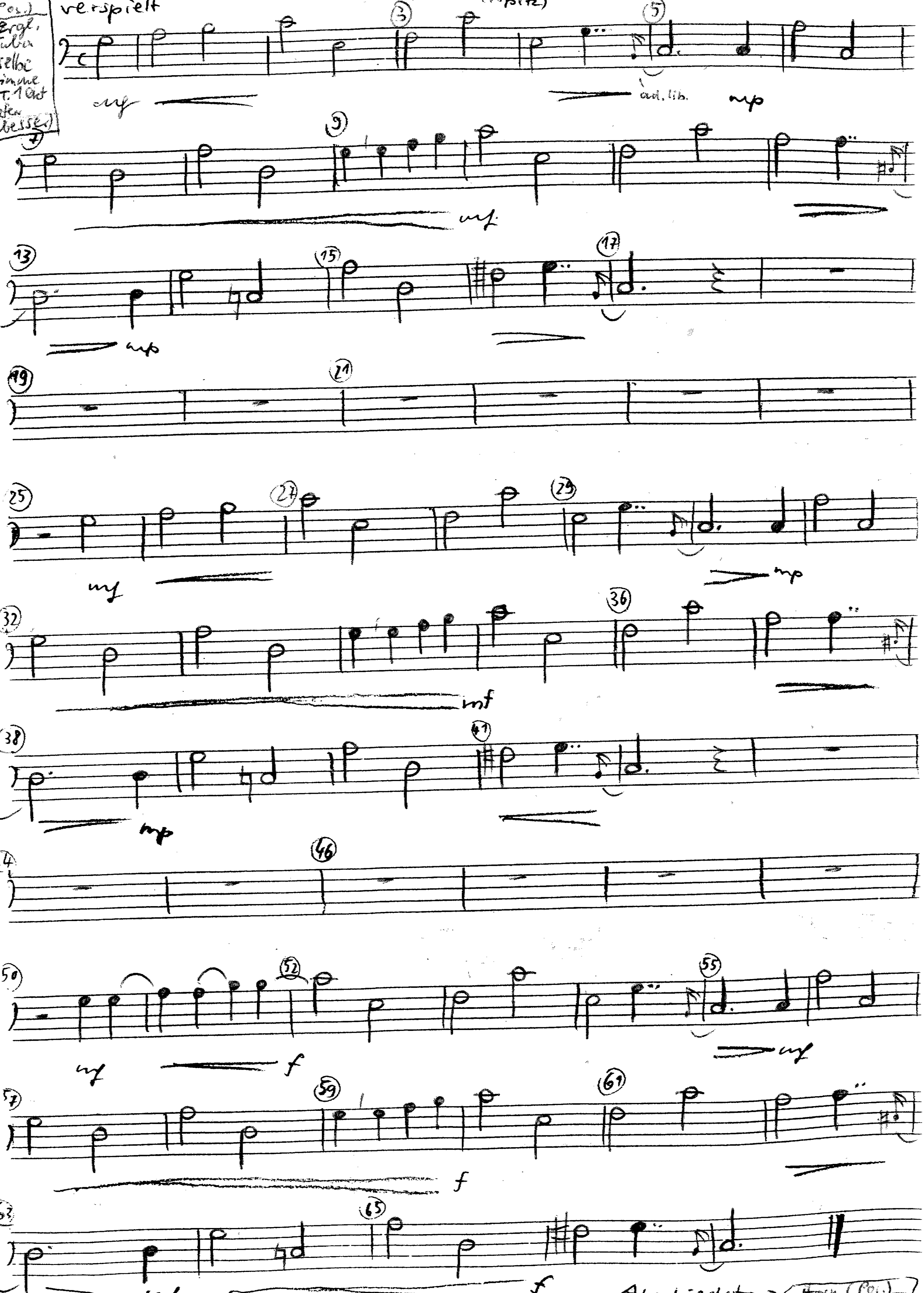
Abschiedstanz (Horn (Pos.))